

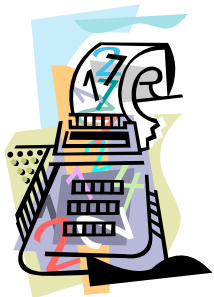

Fondazione Tusculum – Case per anziani medicalizzate – 6822 Arogno

RACCOMANDATA



PROCEDURA DI VERIFICA ANNUALE DELLA RETTA

Arogno, 14 gennaio 2010 / ED

Gentile Signora,
Egregio Signore,

desidero comunicare a tutti coloro che trovano la presente, allegata alla retta del mese di gennaio, che sono invitati a trasmetterci la documentazione necessaria al fine di procedere alla verifica della retta, in ottemperanza alle disposizioni cantonali in materia.

La retta verificata e, se del caso, controllata dal DSS sarà applicata con effetto retroattivo al 01.01.2010. Invito gl'interessati a volerci trasmettere **entro 30 giorni** :

- **Notifica di tassazione 2008 completa** di tutti i calcoli d'imposta (**IC** – Imposta Cantonale e **IF** – Imposta federale / **di norma 4 fogli**)..
- Un cedolino postale, o estratto bancario, o dichiarazione annuale con i proventi AVS (di entrambi i coniugi se sposati) **per l'anno 2008**.
- Se del caso, un cedolino postale o estratto bancario con i proventi Cassa pensione (di entrambi i coniugi se sposati) **per l'anno 2008**.
- Un cedolino postale o estratto bancario con i proventi di altre entrate (di entrambi i coniugi se sposati) **per l'anno 2008**.
- Un cedolino postale o conteggio per i premi Cassa Malati (di entrambi i coniugi se sposati) **per l'anno 2008** .
- Inoltre, in caso di donazioni o partecipazioni ad eredità, è necessario presentare ulteriore documentazione atta a determinare esattamente la situazione finanziaria (Es. Notifica di tassazione emessa dall'Ufficio imposte e successione e donazione, estratti del registro fondiario, certificati ereditari, sommarione, ecc.)

don Emilio Devrel - Direttore